

## ภาคผนวกที่ 4

### ภาพถ่ายการตรวจวัดคุณภาพสิ่งแวดล้อม

การตรวจวัดคุณภาพอากาศจากปล่องระบาย
<div></div> <p>ปล่องหม้อไอน้ำ</p>
วันที่ 24 ธันวาคม 2567

การตรวจวัดคุณภาพอากาศในบรรยากาศทั่วไป	
<div></div> <p>โรงพยาบาลส่งเสริมสุขภาพตำบลบ้านมะเกลือ</p>	
<div></div> <p>โรงเรียนบ้านแก่งซังชลิตวิทยา</p>	<div></div> <p>โรงเรียนวัดยางงาม</p>
ระหว่างวันที่ 19-26 ธันวาคม 2567	

### การตรวจวัดคุณภาพอากาศในบรรยากาศทั่วไป (ต่อ)



โรงพยาบาลส่งเสริมสุขภาพตำบลบ้านมะเกลือ



โรงเรียนบ้านแก่งซาวลิติวิทยา



โรงเรียนวัดยางงาม

ระหว่างวันที่ 26 พฤษภาคม - 2 มิถุนายน 2568

### การเก็บตัวอย่างน้ำผิวดิน



แม่น้ำปิงบริเวณโรงไฟฟ้า



### การเก็บตัวอย่างน้ำทิ้ง (ป๋อตรวจสอบคุณภาพน้ำทิ้ง)



เดือนมกราคม 2568



เดือนกุมภาพันธ์ 2568

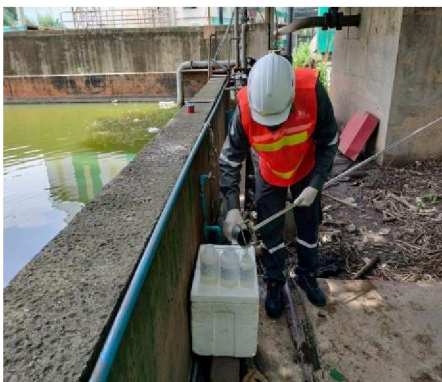

เดือนมีนาคม 2568



เดือนเมษายน 2568



เดือนพฤษภาคม 2568



เดือนมิถุนายน 2568

### การเก็บตัวอย่างน้ำใต้ดิน



บริเวณโรงเรียนบ้านแก่งซัซวลิตวิทยา



บริเวณบ้านวังยาง



บริเวณบ้านมะเกลือ



บ่อ Monitoring Well บริเวณลานกองขานอ้อย



บ่อ Monitoring Well บริเวณระบบบำบัดน้ำเสีย



การเก็บตัวอย่างดิน		
 <p>จุดที่ 1 กลุ่มชุดดินที่ 5</p>	 <p>จุดที่ 2 กลุ่มชุดดินที่ 17</p>	 <p>จุดที่ 3 กลุ่มชุดดินที่ 19</p>
 <p>จุดที่ 4 กลุ่มชุดดินที่ 24</p>	 <p>จุดที่ 5 กลุ่มชุดดินที่ 29</p>	 <p>จุดที่ 6 กลุ่มชุดดินที่ 31</p>
 <p>จุดที่ 7 กลุ่มชุดดินที่ 35</p>	 <p>จุดที่ 8 กลุ่มชุดดินที่ 36</p>	 <p>จุดที่ 9 กลุ่มชุดดินที่ 40</p>
 <p>จุดที่ 10 กลุ่มชุดดินที่ 49</p>	 <p>จุดที่ 11 กลุ่มชุดดินที่ 56</p>	
วันที่ 23 ธันวาคม 2567		



การเก็บตัวอย่างดิน (ต่อ)		
		
จุดที่ 1 กลุ่มชุดดินที่ 5	จุดที่ 2 กลุ่มชุดดินที่ 17	จุดที่ 3 กลุ่มชุดดินที่ 19
		
จุดที่ 4 กลุ่มชุดดินที่ 24	จุดที่ 5 กลุ่มชุดดินที่ 29	จุดที่ 6 กลุ่มชุดดินที่ 31
		
จุดที่ 7 กลุ่มชุดดินที่ 35	จุดที่ 8 กลุ่มชุดดินที่ 36	จุดที่ 9 กลุ่มชุดดินที่ 40
		
จุดที่ 10 กลุ่มชุดดินที่ 49	จุดที่ 11 กลุ่มชุดดินที่ 56	
วันที่ 10-11 กุมภาพันธ์ 2568		



### การเก็บตัวอย่างดิน (ต่อ)



จุดที่ 1 กลุ่มชุดดินที่ 5



จุดที่ 2 กลุ่มชุดดินที่ 17



จุดที่ 3 กลุ่มชุดดินที่ 19



จุดที่ 4 กลุ่มชุดดินที่ 24



จุดที่ 5 กลุ่มชุดดินที่ 29



จุดที่ 6 กลุ่มชุดดินที่ 31



จุดที่ 7 กลุ่มชุดดินที่ 35



จุดที่ 8 กลุ่มชุดดินที่ 36



จุดที่ 9 กลุ่มชุดดินที่ 40



จุดที่ 10 กลุ่มชุดดินที่ 49



จุดที่ 11 กลุ่มชุดดินที่ 56

วันที่ 29 เมษายน 2568



### การตรวจวัดระดับเสียงทั่วไป



โรงพยาบาลส่งเสริมสุขภาพตำบลบ้านมะเกลือ



บ้านที่ติดโรงงานมากที่สุดทางทิศเหนือของโรงไฟฟ้า



บ้านที่ติดโรงงานมากที่สุดทางทิศใต้ของโรงไฟฟ้า



ริมรั้วโรงงานด้านทิศเหนือของโรงไฟฟ้า

ระหว่างวันที่ 19-26 ธันวาคม 2567



โรงพยาบาลส่งเสริมสุขภาพตำบลบ้านมะเกลือ



บ้านที่ติดโรงงานมากที่สุดทางทิศเหนือของโรงไฟฟ้า







บ้านที่ติดโรงงานมากที่สุดทางทิศใต้ของโรงไฟฟ้า



ริมรั้วโรงงานด้านทิศเหนือของโรงไฟฟ้า

ระหว่างวันที่ 26 พฤษภาคม - 2 มิถุนายน 2568



การตรวจวัดระดับเสียง 8 ชั่วโมง	
	
บริเวณอาคารเครื่องกำเนิดไฟฟ้ากังหันไอน้ำ	
วันที่ 24 ธันวาคม 2567	
	
บริเวณอาคารเครื่องกำเนิดไฟฟ้ากังหันไอน้ำ	
วันที่ 27 พฤษภาคม 2568	
การตรวจวัดค่าความร้อน (WBGT)	
	
วันที่ 24 ธันวาคม 2567	
วันที่ 27 พฤษภาคม 2568	
บริเวณหม้อไอน้ำ	



### การตรวจวัดคุณภาพอากาศภายในสถานประกอบการ



บริเวณระบบสายพานลำเลียงขานอ้อย



บริเวณหม้อไอน้ำ

วันที่ 24 ธันวาคม 2567



บริเวณระบบสายพานลำเลียงขานอ้อย



บริเวณหม้อไอน้ำ

วันที่ 27 พฤษภาคม 2568